

**LEGENDA**

- Confine comunale
- Zona A - Centro storico
- Zona B1 - Residenziale di completamento semintensivo
- Zona B2 - Residenziale di completamento intensivo
- Zona B3 - Residenziale di completamento (ex B1/128)
- Zona C1 - Residenziale di completamento
- Zona C2 - Residenziale di espansione
- Ambiti di edificazione diffusa a prevalente destinazione residenziale
- Zona D1.1 - Produttiva di completamento
- Zona D2.1 - Produttiva di espansione
- Zona D4 - Agroindustriale
- Ambiti di edificazione diffusa a prevalente destinazione produttiva
- Schede insediamenti produttivi fuori zona, n = numero scheda
- Attività produttiva da trasferire
- Attività produttiva da confermare
- Attività produttiva da bloccare
- Zona E - Agricola
- Zona F1 - Aree per l'edificazione
  - 2 - scuola materna
  - 3 - scuola elementare
  - 4 - scuola dell'obbligo
- Zona F2 - Aree per attrezzature d'interesse comune
  - 01 - chiesa
  - 10 - casa famiglia (convalescenze)
  - 20 - centro
  - 16 - centro culturale
  - 64 - impianti gas
  - 67 - impianti di depurazione
  - 71 - locale ecologica
- Zona F3 - Aree attrezzate a parco, gioco e sport
  - 80 - area gioco bambini
  - 81 - centro a verde
  - 84 - impianti sportivi di base
  - 85 - velodromo
  - 90 - piazza ed area polivalente
  - 92 - palestre e impianti sportivi coperti
- Zona F4 - Aree di parcheggio
- Perimetro obbligo strumento attuativo
- Perimetro zone C2 perequate
- Strumento attuativo vigente
- Perimetro corti di cui all'art. 10 L.R. 24/85
- Fabbricato non più funzionale alla conduzione del fondo
- n = riferimento alla scheda specifica

**LEGENDA ELEMENTI DA PATI**

- ATO (art. 39 PATI)
- Opere incongrue (art. 43 PATI)
- Coni visuali (art. 54 PATI)
- Ambiti di particolare salvaguardia urbanistica:**
  - per interventi diretti al miglioramento della qualità urbana (art. 42 PATI)
  - per linee di sviluppo residenziale (art. 45 PATI)
  - per servizi di interesse comune di maggior rilevanza (art. 46 PATI)
  - per linee di sviluppo produttivo (art. 47 PATI)
  - per Centri Storici, Corti Rurali e Manufatti Significativi (art. 50 PATI)
  - per ambiti di tutela agricola: La campagna di Salizole (art. 49.1 PATI)
  - per ambiti di Rete Ecologica (artt. 57 e 58 PATI)

**Carta della zonizzazione**

**NORD**



**GRUPPO DI PROGETTAZIONE**  
Comune di Salizole  
Sindaco Miro Costa

**Progettisti incaricati:**  
Ing. Mario Medici  
Arch. Nicola Grassi  
Arch. Roberto Villa  
collaboratore Genaro Estrover Zanzi

**Progettisti incaricati:**  
Ing. Mario Medici  
Arch. Nicola Grassi  
Arch. Roberto Villa  
Via Roma, 10 - 37010 Salizole (Verona)

Marchio del Comune di Salizole (1889)

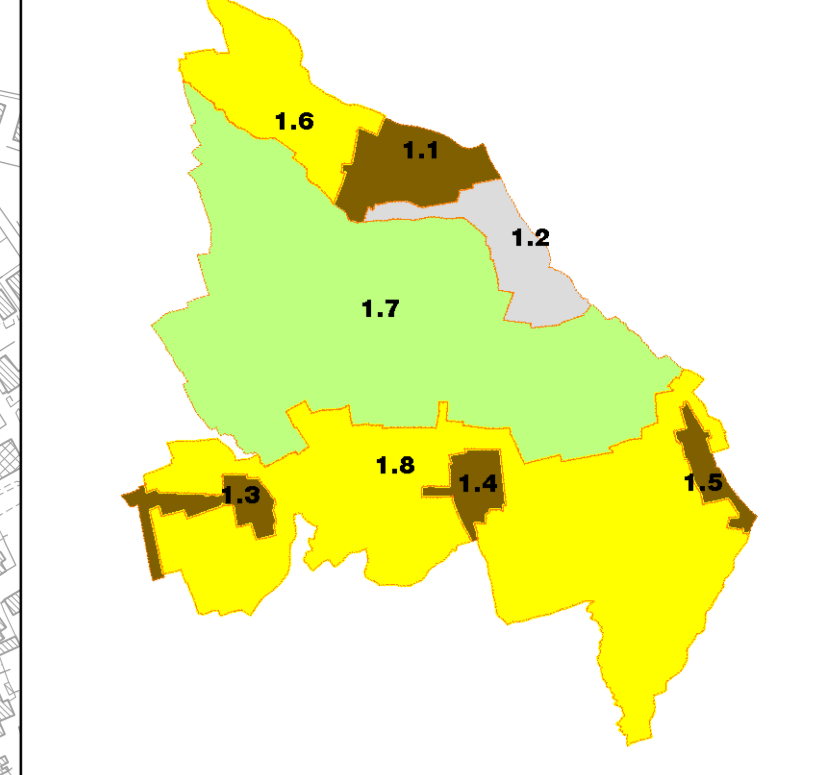
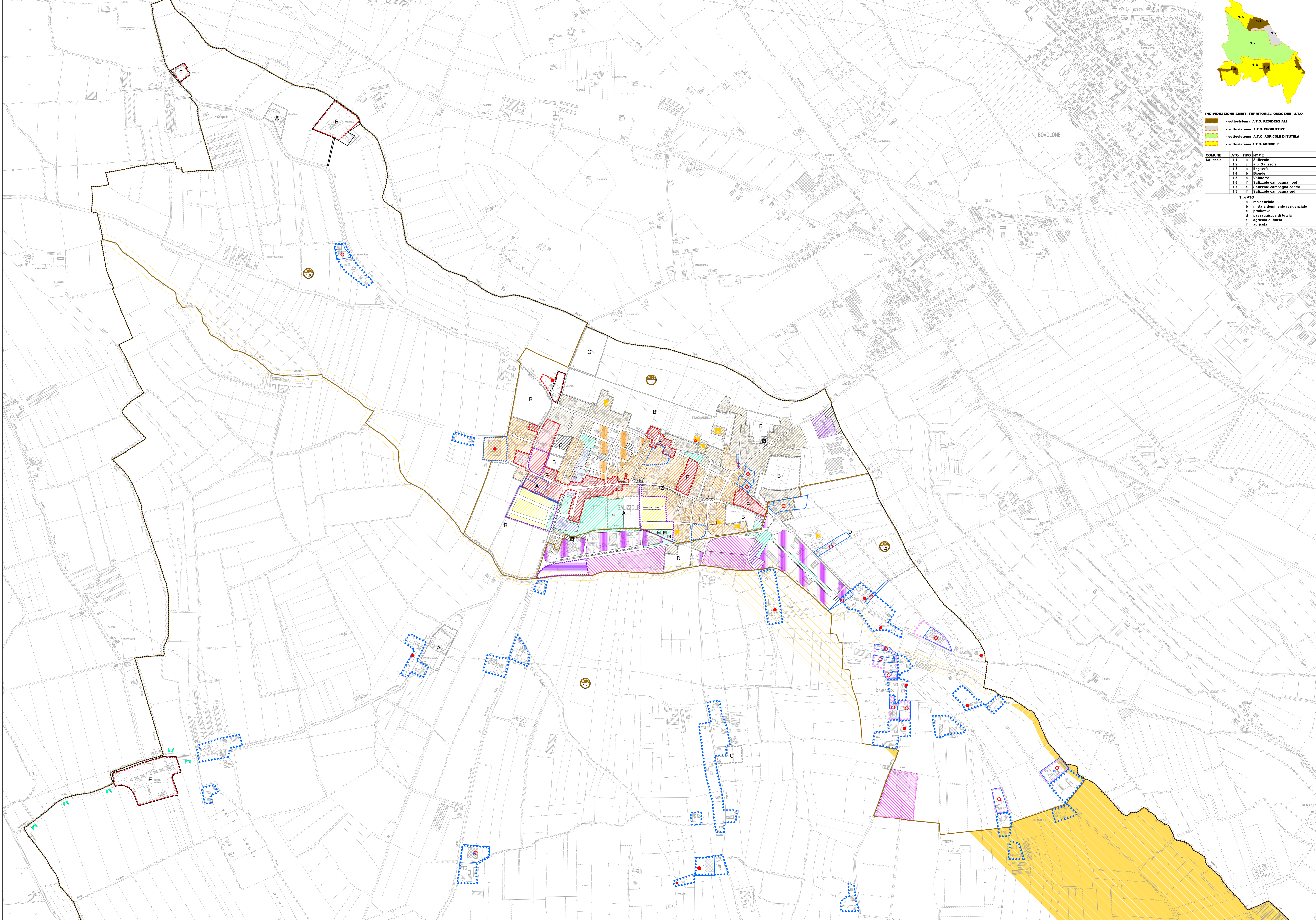

**INDIVIDUAZIONE AMBITI TERRITORIALI OMOGENEI - A.T.O.**

- sottosistema A.T.O. RESIDENZIALI
- sottosistema A.T.O. PRODUTTIVE
- sottosistema A.T.O. AGRICOLE DI TUTELA
- sottosistema A.T.O. AGRICOLE

COMUNE	ATO	TIPO	NOME
Salizole	1.1	a	Salizole
	1.2	c	a.p. Salizole
	1.3	a	Bionato
	1.4	b	Biondo
	1.5	a	Valmorone
	1.6	f	Salizole campagna nord
	1.7	e	Salizole campagna centro
	1.8	f	Salizole campagna sud

**Tipi ATO**

- a - residenziale
- b - mista a dominante residenziale
- c - produttiva
- d - paesaggistica di tutela
- e - agricola di tutela
- f - agricola